



## دراسة الجدوى الاقتصادية

لمشروع مكتب إستشارات هندسية

... تعرف علي تفاصيل الدراسة ...

## تقدير التكاليف الرأسمالية للمشروع:

تشتمل التكاليف الرأسمالية على الأصول الثابتة مضافاً إليها مصاريف تأسيس المشروع وهي تتكون من البنود التالية:

• الآلات والمعدات.

• \*\*\*\*\*

• \*\*\*\*\*

وفيما يلي حساب التكاليف الرأسمالية للمشروع:

القيمة	التكلفة الاستثمارية الثابتة
*****	تكاليف الآلات والمعدات
*****	*****
*****	*****
*****	مجموع

## تكاليف التشغيل السنوية:

يعتبر تقدير تكاليف التشغيل السنوية للمشروع بأنواعها المختلفة أحد أهم الأساليب الاقتصادية والمحاسبية المستخدمة في تقدير رأس المال العامل الذي يحتاجه المشروع والذي يمثل أحد بنود التكاليف الاستثمارية كما تمثل التكاليف التشغيلية من جانب آخر كافة بنود التكاليف الجارية التي يتم إنفاقها عند التشغيل الفعلي وهي تشمل:

• تكاليف مستلزمات التشغيل.

• تكاليف المنافع والخدمات.

• الأجور والمرتبات.

• \*\*\*\*\*

• \*\*\*\*\*

• \*\*\*\*\*

• \*\*\*\*\*

النسبة	تكاليف التشغيل الكلية	البيان
25.41%	*****	أجور ومرتبات التشغيل
1.78%	*****	تكاليف المنافع والخدمات
*****	*****	*****
*****	*****	*****
*****	*****	*****
*****	*****	*****
7.53%	*****	الإيجار السنوي
*****	*****	*****
0.11%	*****	تأمين على الأصول
100%	*****	الإجمالي

## الهيكل التنظيمي:

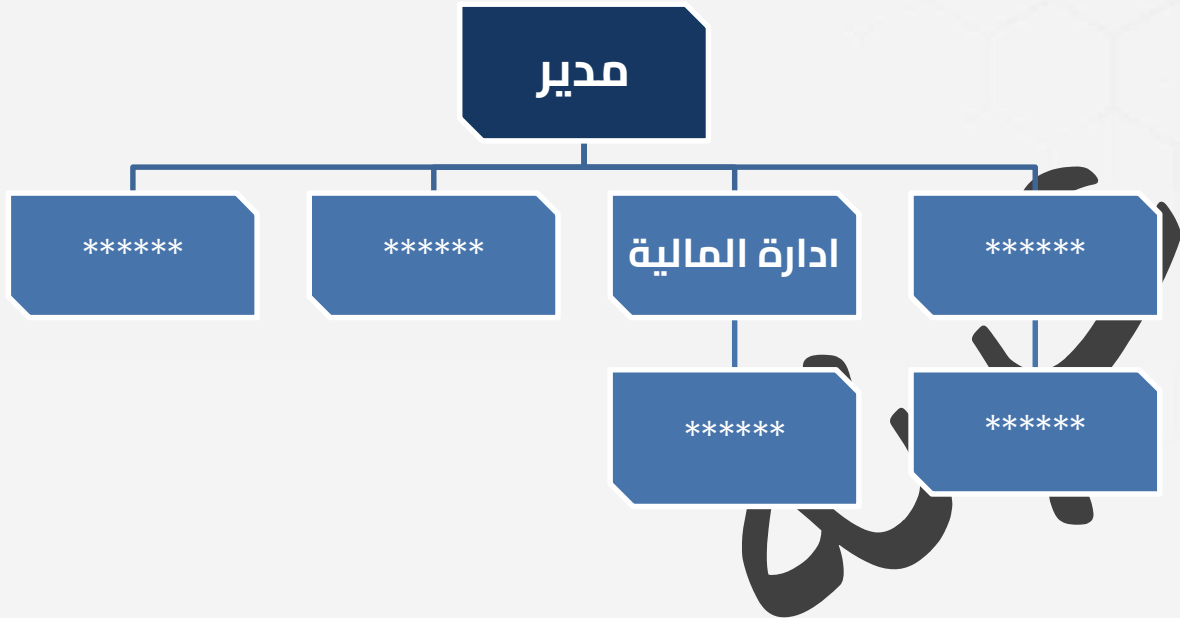

## الأجور والمرتبات:

إجمالي الرواتب السنوية	إجمالي الرواتب الشهري	العدد	البيان
القوة العاملة غير مباشرة			
*****	*****	1	المدير
*****	*****	*****	*****
*****	*****	*****	*****
*****	*****	*****	إجمالي رواتب القوة العاملة غير المباشرة
القوة العاملة المباشرة			
*****	*****	*****	مهندس معماري
*****	*****	*****	*****
*****	*****	*****	إجمالي رواتب القوة العاملة غير المباشرة

للحصول على النسخة الكاملة .

يجب شراء دراسة الجدوى

